

GREENONE – Neubau eines Mehrfamilienhauses in Nordhausen

Stolberger Straße 18, 99734 Nordhausen



Straßenansicht Ost mit Loggien

**Wohnungsbaugenossenschaft eG
Südharz, Nordhausen**

Dr. Flaggmeyer Architekten, Nordhausen

**Architektur Contor Wienrich GmbH,
Nordhausen**

Das GREENONE ist ein vertikaler Garten vor 14 barrierearm gestalteten Wohnungen mit zentralem offenem Treppenhaus und vom Keller bis zum Staffelgeschoss fahrendem Aufzug.



Lageplan



Straßenansicht Nord mit Loggien

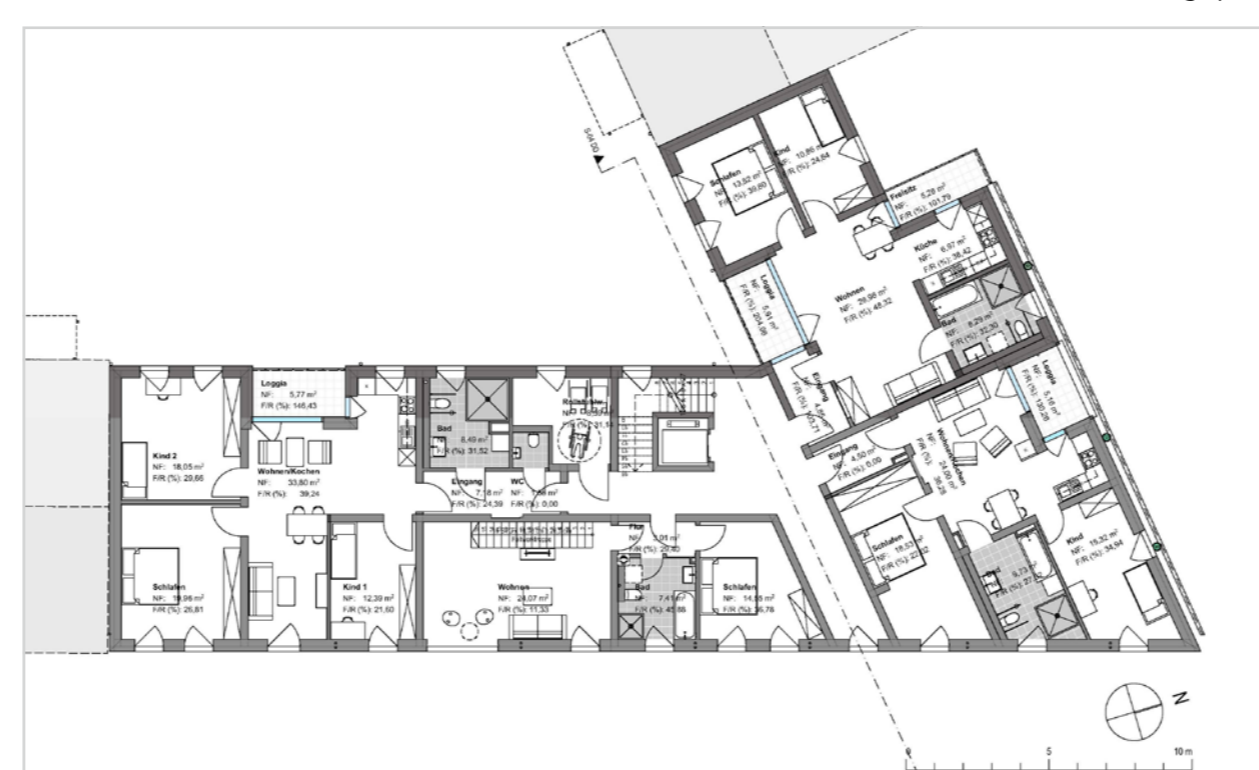

Grundriss 2. OG möbliert

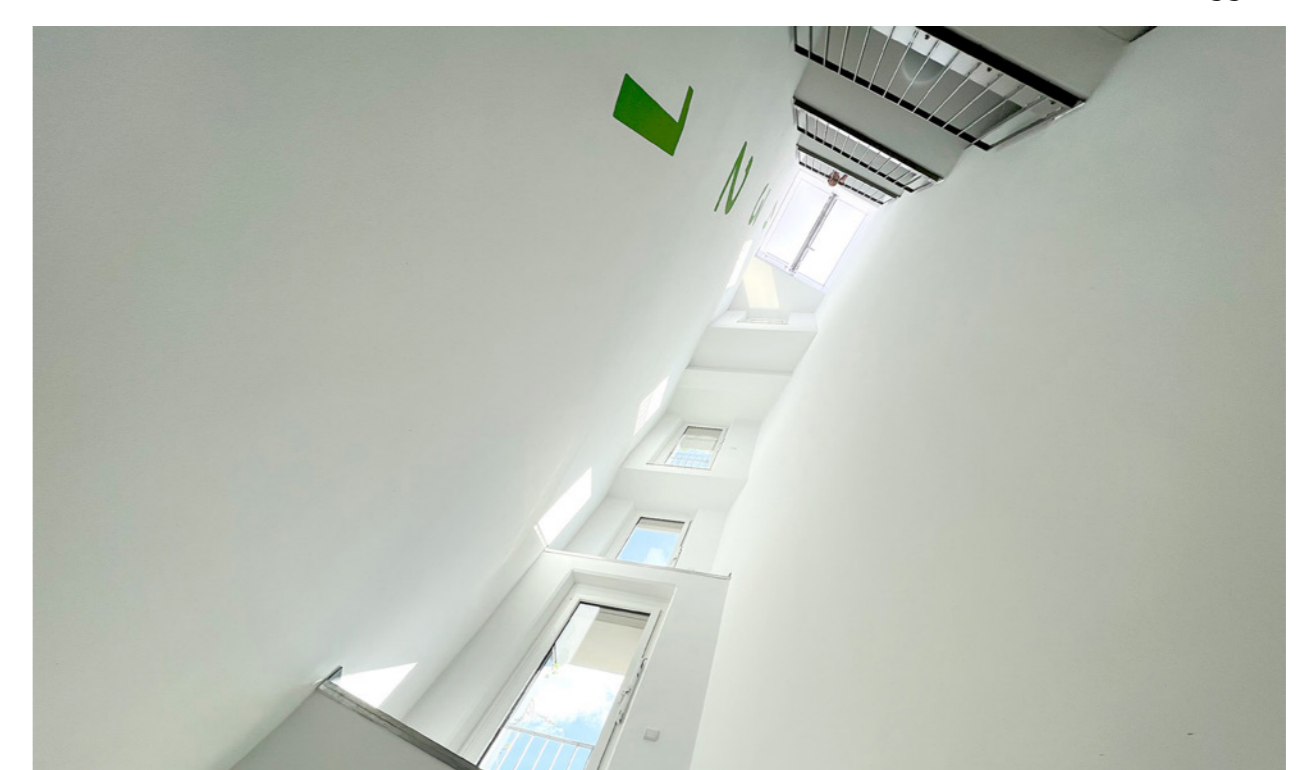

Treppenhaus Lichtschacht

Bauzeit	02/2020–05/2022
Anzahl Wohneinheiten	14
Wohnfläche	1.212 m ²
Anzahl Gewerbeeinheiten	0
Gewerbefläche	0 m ²
Grundstücksfläche	701 m ²
Finanzierung	mit Fördermitteln

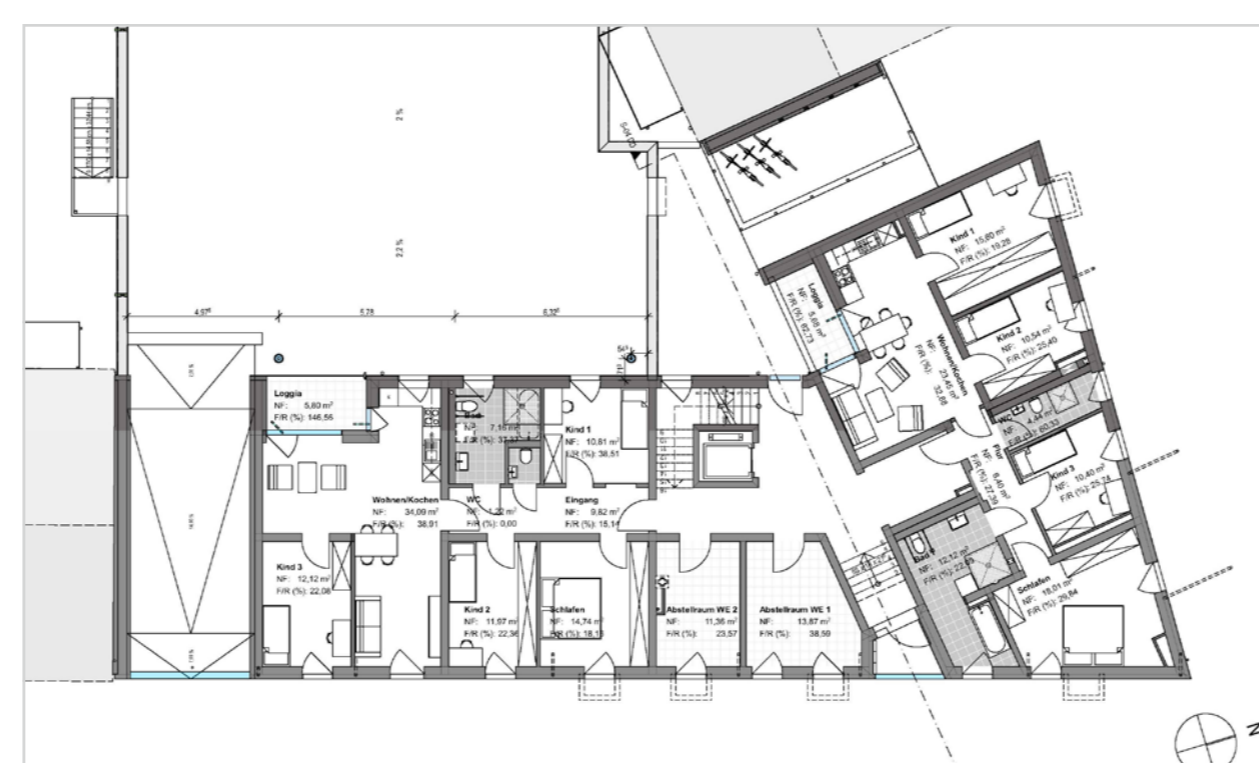

Grundriss EG möbliert



Hofansicht Süd mit begrüntem Parkdeck